

# Käthchens Schüलगondel

Förderverein Käthe-Paulus-Schule e.V.

Untergruppe Betreuung

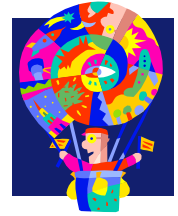

## An-/Ummeldung für AG- und Projektkinder

Hiermit melde ich mein Kind verbindlich zum Essen in Käthchens Schüलगondel an. Das Essen kostet 3,50 € pro Tag. Sie erhalten pro Halbjahr eine Rechnung mit den entsprechenden Kosten.

Name des Kindes: \_\_\_\_\_

AG/Projekt: \_\_\_\_\_

Tag: \_\_\_\_\_

Klasse: \_\_\_\_\_

Krankheiten / Allergien / Besonderheiten:

\_\_\_\_\_  
\_\_\_\_\_

Name der Eltern: \_\_\_\_\_

Anschrift: \_\_\_\_\_

Telefon privat: \_\_\_\_\_

Telefon mobil Mutter: \_\_\_\_\_

Telefon mobil Vater: \_\_\_\_\_

Telefon geschäftlich: \_\_\_\_\_

Name der Arbeitsstelle: \_\_\_\_\_

Email-Adresse: \_\_\_\_\_

Ansprechpartner und Telefonnummer für Notfälle?

\_\_\_\_\_  
\_\_\_\_\_

Datum: \_\_\_\_\_

Unterschrift: \_\_\_\_\_